Sauvons le système de santé : revenons au soin !

| Présentation systémique de l'ensemble de nos propositions

Il ressort de notre étude 3 axes de restauration du système de santé, reposant sur 8 piliers de valeurs et principes, incarnés par 17 propositions indispensables à leur mise en place ou consolidation.

Ce sont les conditions pour que nous soyons à nouveau fiers de notre système de santé, un système *et* humain et accessible pour tous *et* d'excellence.

Pilier 8 - Alliance thérapeutique

- PROPOSITION 15 Développer des outils de communication adaptés en fonction des âges et des situations
- PROPOSITION 16 Créer les conditions d'une évaluation du vécu et du ressenti des patients/aidants tout au long du parcours de soin
- PROPOSITION 17 Renforcer la reconnaissance du rôle des aidants dans les parcours de soin

Pilier 7 - Accès à des soins appropriés pour tous

- PROPOSITION 14 Assurer le repérage des personnes isolées, âgées, précaires,... pour qu'elles puissent être orientées plus tôt vers le système de santé

Pilier 6 - Prévention & Autonomie

- PROPOSITION 13 Développer une éducation sanitaire précoce sur des pathologies fréquentes et à haut risque pour la santé

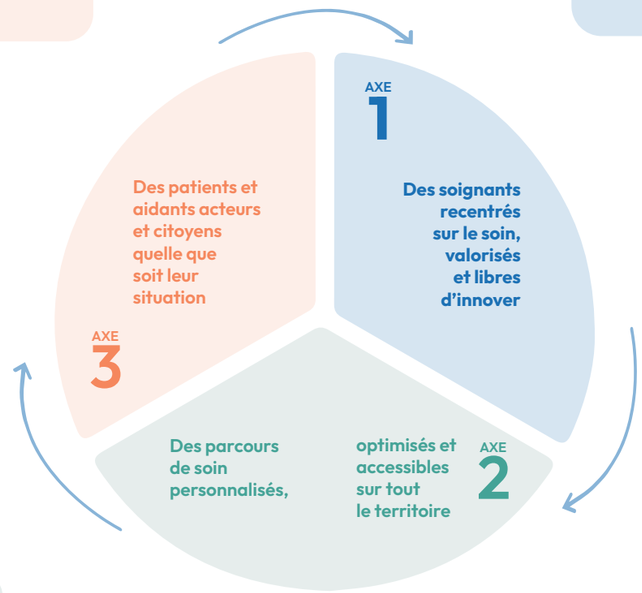

Pilier 1 - Qualité humaine, Excellence & Perspectives

- PROPOSITION 1 Refondre la formation des professionnels de santé en accentuant la dimension humaine et l'expérience multidisciplinaire
- PROPOSITION 2 Accompagner la transformation des métiers liées aux évolutions technologiques, numériques et organisationnelles pour assurer des perspectives de carrière

Pilier 2 - Créativité & Responsabilisation

- PROPOSITION 3 Alléger l'encadrement administratif pour favoriser des initiatives de coopération plus agiles entre professionnels de santé
- PROPOSITION 4 Accélérer le développement de la délégation de tâches entre professionnels et favoriser l'émergence de nouveaux métiers
- PROPOSITION 5 Associer priorité au soin et responsabilité économique : recours aux assistants médicaux et pilotage médico-économique

Pilier 3 - Coopération & Personnalisation

- PROPOSITION 6 Créer le rôle de « référent de coordination » pour l'un des soignants du patient afin d'optimiser le parcours de soins
- PROPOSITION 7 Valoriser les Réunions de Concertation Pluridisciplinaire (RCP) pour des parcours de soin personnalisés

Pilier 5 - Qualité & Continuité des soins dans les territoires

- PROPOSITION 10 Créer un écosystème favorable au patient : renforcer la connaissance de l'offre de soins dans le bassin de vie et innover dans l'attractivité territoriale
- PROPOSITION 11 Préciser et optimiser les conditions de recours à la télémédecine au bénéfice de la continuité des soins et de la coordination territoriale
- PROPOSITION 12 Promouvoir une expertise patient au bénéfice des territoires

Pilier 4 - Impact & Priorités de santé publique

- PROPOSITION 8 Donner toute leur place aux soins de support par la démonstration de leur efficience
- PROPOSITION 9 Systématiser l'évaluation d'indicateurs prioritaires pour les pathologies chroniques les plus fréquentes et à fort impact médical